5 MACERA

SAYI : 8 HAFTALIK GENÇLİK DERGİSİ 200 KURUŞ

www.cizgilikitap.com

Gaston
ÇOK KÂRLI BİR İŞ YAPTIM. BOWLING TOPUM HARİKA!..
VAY! FANTO'NUN SESİNİ DUYDUM. TOPUMU GÖRÜR-SE KAFA ŞİŞİRİR GENE.
...ŞUNU PENCERE-NİN DIŞINA SAKLIYA-YIM...
...PENCEREYİ DE KAPATAYIM....
KLAP
İYİ HABERLERİM VAR GASTONCU-ĞUM. DE MESMAEKER BİRAZ ÖN-CE TELEFON ETTİ...YENİ ALDIĞI ARABASINI BANA GÖSTERECEK-MİŞ..VE...
...KONTURATLARI İMZALIYACAĞINI UMUYORUM... ÇÜN-KÜ MEMNUNMUŞ MEMNUNMUŞ!
BİTTİ

5 MACERA - Haftalık Gençlik Dergisi -(Karabina özel Sayı
Yağan Yayınevi yayın organıdır. İmt. sahibi: Banu Yağan
Sorumlu Yönetmen: Ragıp Erten - Adres: Başmüsaip sok. Kent
İş Hanı Kat:3-4 Cağaloğlu-İstanbul. İç baskı: Nil Ofset
Kapak baskı: Cömertiş Matbaacılık Tesisleri Tarih:29.7.75

GOL KRALI

ZEHİRLİ İĞNE ÇARLTON'A İSABET ETTİ VE SENDELEDİ...
NE OLDU ÇARLTON?
BİR ŞEY BATTI. BAYILIYORUM!
DEV BULGAR TOPU KAPTI VE HIZLA GEÇTİ...
OFF! KOCA AYAKLI KERESTELER!
BULGARLAR TUĞLA DUVAR GİBİYDİ
BANA MI VURDUN İNGİLİZ?
OOOOFFFFF!
...SONRA...
DİKKAT TUBY! GELİYOR.
BU MESAFEDEN İMKÂNSIZ!
TOP KALECİ İLE BERABER AĞLARA TAKILDI...
OOOOF!
BULGARLAR KOLAY KAZANACAK.
KORKUNÇ ŞUT!
CEPPİ YEĞENİNE ŞAŞIYORDU...
ALLAH ALLAH! ÇARLTON YİNE TOPU ÖBÜRLERİNE VERDİ. NE OLUYOR?
RÜYADA GİBİ SANKİ! SALLANIYOR!
ÇARLİ SIRITARAK SAHADAN ÇIKTI...
BİR KAÇ DOLAR BU İŞİ GÖRDÜ AMA ÇARLTON'UN İŞİ HENÜZ BİTMEDİ.
TEKRAR GOLE GİDİYORLAR! ROVERLER DURDURUN ŞUNLARI!..
ENGLAND V. BULGARIA
BİR KAÇ DOLAR DA İHTİYAR HARRİ'YE VERİRSEM ÇARLTON GÖZDEN DÜŞECEK
HONEST HARRY
LICENSED BOOKIE

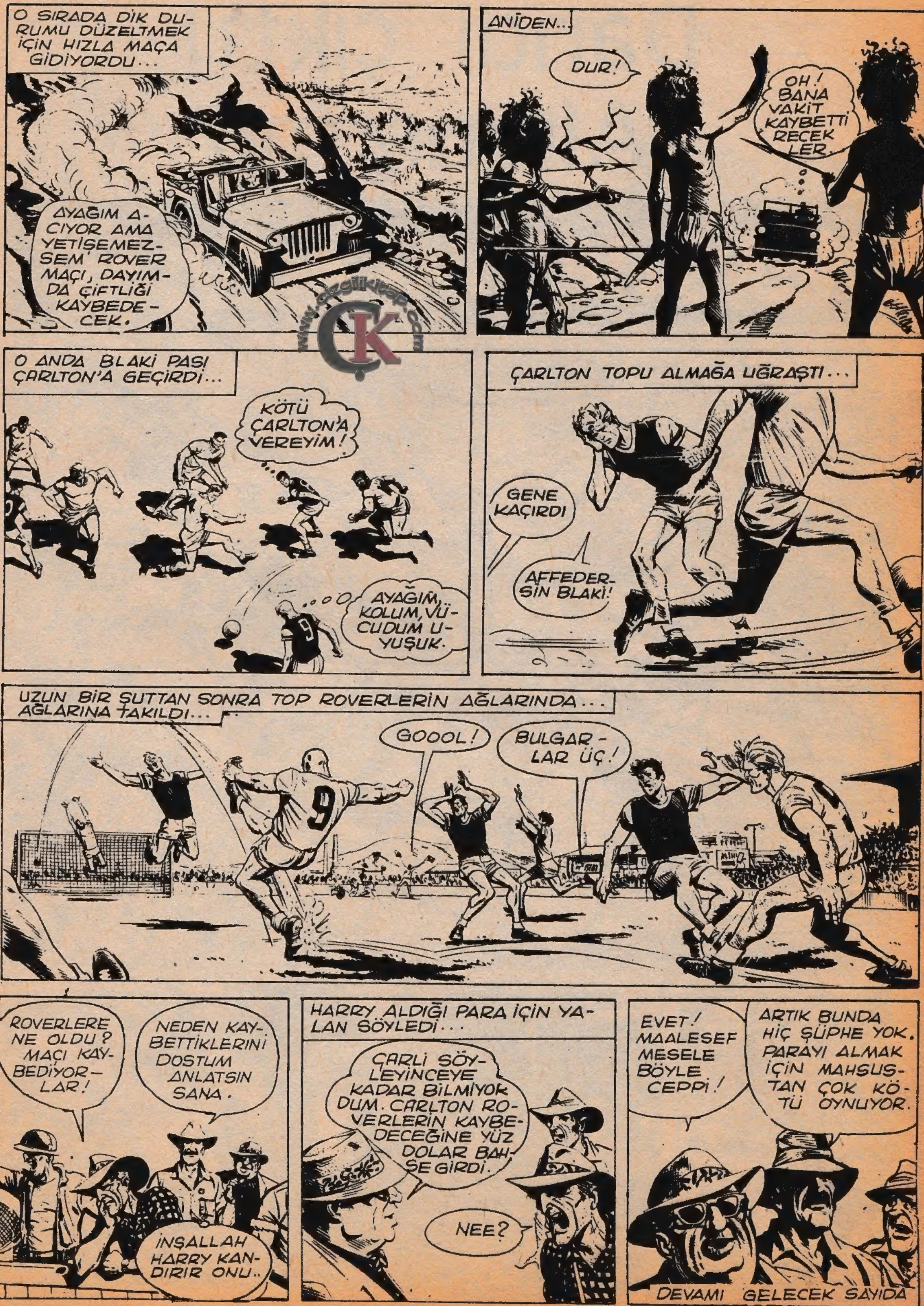

O SIRADA DİK DURUMU DÜZELTMEK İÇİN HIZLA MAÇA GİDİYORDU...
AYAĞIM ACIYOR AMA YETİŞEMEZSEM ROVER MAÇI, DAYIMDA ÇİFTLİĞİ KAYBEDECEK.
ANİDEN..
DUR!
OH! BANA VAKİT KAYBETTİRECEKLER.
O ANDA BLAKİ PASI ÇARLTON'A GEÇİRDİ...
KÖTÜ ÇARLTON'A VEREYİM!
AYAĞIM, KOLUM, VÜCUDUM UYUŞUK.
ÇARLTON TOPU ALMAĞA UĞRAŞTI...
GENE KAÇIRDI
AFFEDERSİN BLAKİ!
UZUN BİR ŞUTTAN SONRA TOP ROVERLERİN AĞLARINDA... AĞLARINA TAKILDI...
GOOOL!
BULGARLAR ÜÇ!
ROVERLERE NE OLDU? MAÇI KAYBEDİYORLAR!
NEDEN KAYBETTİKLERİNİ DOSTUM ANLATSIN SANA.
İNŞALLAH HARRY KANDIRIR ONU..
HARRY ALDIĞI PARA İÇİN YALAN SÖYLEDİ...
ÇARLİ SÖYLEYİNCEYE KADAR BİLMİYORDUM. CARLTON ROVERLERİN KAYBEDECEĞİNE YÜZ DOLAR BAHSE GİRDİ.
NEE?
EVET! MAALESEF MESELE BÖYLE CEPPİ!
ARTIK BUNDA HİÇ ŞÜPHE YOK. PARAYI ALMAK İÇİN MAHSUSTAN ÇOK KÖTÜ OYNUYOR.
DEVAMI GELECEK SAYIDA

Dandi çıktı! Aldınız mı?

ERTESİ GÜN MEMET KIYIDA HİNDİSTAN CEVİZİ TOPLUYORDU.
O HERİFLERİ BOŞ VERİP CEVİZLERİ TOPLAMALI!
WHOMP!
OOF!
BU ÇOK İRİ CEVİZ GALİBA!
ARKASINA DÖNÜNCE....
VAY CANINA DÜŞEN CEVİZ DEĞİLMİŞ! SENİN HOŞ GELDİN DEYİŞİN BU AMA, BEN DE SANA GÜLE GÜLE NASIL DENİR GÖSTEREYİM!
CEVİZ YEMEKTEN BIKMIŞSINIZ GALİBA BİRAZ DA YUMRUK YİYİN!
ONLARI TAKİP EDİP ADAYI KEŞFEDECEĞİM!
ARKADAŞI MEMETİ ARIYORDU...
BİR TOKMAK PARÇASI! FAKAT MEMETİN İZİ YOK!
MEMET BİR ÇUKURUN BAŞINA GELDİ...
SESLER GELİYOR! ACABA NE VAR ORADA!
KOCA APTAL BU SEFER YENGEÇ KRALINI DOYURACAKSIN!
BÜYÜCÜ İLERLERKEN! MEMET GERİ ÇEKİLDİ VE....
NE OLDU!
EEEAAAGH!
DOĞRUSU ÇAMUR BANYOSUNDAN HİÇ HOŞLANMAM. BELKİ BU ÇİRKİN HERİF GÜZELLEŞECEĞİNİ SANMIŞTIR!
AMAN ALLAHIM DEV YENGEÇ!
İMDAAT!

BU HEYKEL ONU KURTARIR!
BİR DENİYELİM!
WHOMP
BÜYÜCÜ KURTULDU AMA...
ÖLDÜRÜN ONU! YENGEÇ KRALINI ÖLDÜRDÜ. BAŞIMIZA FELAKET GELECEK!
BAĞIRMAKTAN VAZ GEÇMEZSEN GELİR TABİİ!
SÖYLEYİN BAKALIM! HANGİNİZ KANATSIZ UÇMAK İSTİYOR?
BU ADAM YENGEÇTEN KUVVETLİ ONA TAPALIM!
BİR ŞEYİN YOK YA MEMET!
MÜCADELE BİTTİ. ATEŞE LÜZUM YOK! GALİBA ORADA BİR ŞEY VAR!
ANLAŞILAN YENGEÇLER ONDAN HOŞLANMIYOR!
HAYDİ MEMET GİDELİM!
YENGEÇ MEZHEBİNE BU SON VERDİ!...
EVET AMA YAKINDA TAPACAK BİR ŞEY BULURLAR...
KAPTAN HAKLIYDI. ALTI AY SONRA MEMET AYNI YERE GELİNCE...
NEDİR BUNLAR?
EN SON MEZHEP! SAYGISIZLIK EDENİ GÜNÜN BİRİNDE GELİP ÖLDÜRECEĞİNİ SÖYLÜYORLAR!
ARTIK BUNLAR GÜNEY PASİFİKTE EN SAYGILI KABİLE OLDULAR!

ÖZLENEN ÇOCUK DERGİSİ

dandi

çıktı

Korkusuz kahraman Ivanhoe, Dandi ve Cingöz Dandi'de sizi bekliyor.
Sizi bekleyen biri daha var:
4 kupon biriktiren her okuyucu Cemil'in en büyük posterine sahip olacak.
Dandi'nizi bütün gazetecilerde bulacaksınız.

DANDİ BİR YAĞAN YAYINIDIR.
Taşra dağıtım : GAMEDA - İstanbul N. Akbıyıkoğlu

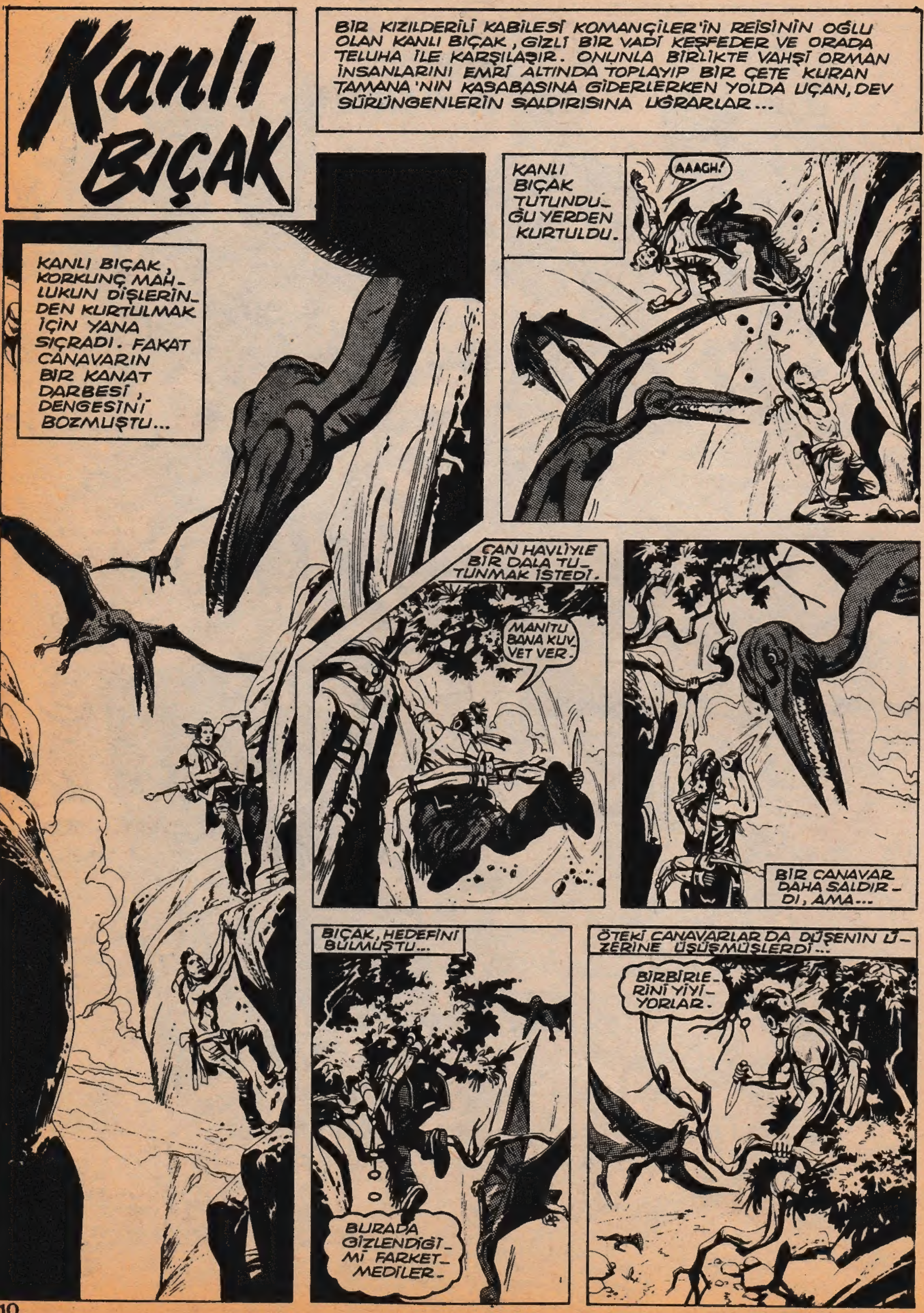

Kanlı Bıçak
BİR KIZILDERİLİ KABİLESİ KOMANÇİLER'İN REİSİNİN OĞLU OLAN KANLI BIÇAK, GİZLİ BİR VADİ KEŞFEDER VE ORADA TELUHA İLE KARŞILAŞIR. ONUNLA BİRLİKTE VAHŞİ ORMAN İNSANLARINI EMRİ ALTINDA TOPLAYIP BİR ÇETE KURAN TAMANA'NIN KASABASINA GİDERLERKEN YOLDA UÇAN, DEV SÜRÜNGENLERİN SALDIRISINA UĞRARLAR...
KANLI BIÇAK, KORKUNÇ MAHLUKUN DİŞLERİNDEN KURTULMAK İÇİN YANA SIÇRADI. FAKAT CANAVARIN BİR KANAT DARBESİ, DENGESİNİ BOZMUŞTU...
KANLI BIÇAK TUTUNDUĞU YERDEN KURTULDU.
AAAGH!
CAN HAVLİYLE BİR DALA TUTUNMAK İSTEDİ.
MANİTU BANA KUVVET VER.
BİR CANAVAR DAHA SALDIRDI, AMA...
BIÇAK, HEDEFİNİ BULMUŞTU...
BURADA GİZLENDİĞİMİ FARKETMEDİLER.
ÖTEKİ CANAVARLAR DA DÜŞENİN ÜZERİNE ÜŞÜŞMÜŞLERDİ...
BİRBİRLERİNİ YİYİYORLAR.

TELUHA DİKKATLE YAKLAŞTI VE KANLI BIÇAĞI ÇEKTİ...
TEKRAR YUKARIYA TIRMANMAĞA BAŞLAMIŞLARDI...
İNŞALLAH TAMANA VE ADAMLARI GELİŞİMİZİ HABER ALMAMIŞLARDIR...
HABERLERİ OLSAYDI, YUKARDAN KAYA ATARLARDI.
NİHAYET İKİ ARKADAŞ, YALÇIN KAYALARIN SONUNU BULMUŞLAR VE TEPEYE ÇIKMIŞLARDI...
NE KORKUNÇ YER BURASI BÖYLE ?.. NE KOKUYOR TELUHA ?..
VOLKANIN DİBİNDEN YÜKSELEN SÜLFÜR KOKUSU.
ACAYİP BİTKİLERLE DOLU ORMANDA İLERLEMEĞE BAŞLADILAR...
ORMANIN ÖTE TARAFINDA YERLERDEN KAYNAR SULAR FIŞKIRIYORDU...
BURASI VOLKANIN KALBİ OLSAGEREK.
BÖYLE FIŞKIRMASA SIKIŞIP BİRDEN PATLAR SONRA...
BIRDENBİRE...
BAK!
UURGH!
KOCA CÜSSELİ ADAMLAR GÖRÜNMÜŞLERDİ...
DEVLER SALDIRDILAR, AMA...
AAAAH!
HI-YAAAAH!
İKİ ARKADAŞ HER GÜRÜLTÜYE PABUÇ BIRAKMAZLARDI...
KANLI BIÇAK BİRİNİ DEVİRMİŞTİ.
AMA BİR BAŞKASI ELİNDEKİ GÜRZÜ HAVAYA KALDIRMIŞTI...

Dandi'ı almayı unutmayınız!
BİR KIZILDERİLİ REİSİNİN OĞLU OLAN KANLI BIÇAK, ARKADAŞI TELUHA'NIN KABİLESİNE İHANET EDEN TAMANA'YI BULMAK İÇİN BİR VOLKAN'IN TEPESİNE ÇIKMIŞLARDI...
HI-YAAAH!
ORADA BİRDEN-BİRE VAHŞİ DEV ADAMLARIN SALDIRISINA UĞRAMIŞLARDI...
DEVASA ADAMLARDAN BİRİNİN KALDIRDIĞI İPTİDAİ GÜRZ, BÜTÜN ŞİDDETİYLE KANLI BIÇAĞIN BAŞINA İNDİ. GENÇ KIZILDERİLİ, BİR FERYAT KOPARDI...
URRGH!
DEV ADAMLAR, İKİSİNİ DE YAKA PAÇA BAĞLAYIP KÖYLERİNE TAŞIMAĞA HAZIRLANDILAR...
KÖYDE, ONLARI VAHŞİLERİN REİSİ TAMANA KARŞILADI...
TELUHA İLE ARKADAŞINI YAKALADINIZ HA... AFERİN SİZE ASLANLARIM.
AZ SONRA İKİ GENÇ KENDİLERİNE GELMİŞLERDİ.
KALKIN BAKALIM.
İKİNİZİN DE SONU GELDİ. AMA ÖNCE BİR GÖSTERİMİZ VAR...
SİZLERİ YOK ETTİKTEN SONRA ARTIK BANA KİMSE MANİ OLAMAZ. BÜTÜN KABİLELERİ ELE GEÇİRECEĞİM!
KANLI BIÇAK VE TELUHA, BİR ÇUKURUN BAŞINA GÖTÜRÜLDÜLER...
ŞUNU İNDİRİN AŞAĞI!
Ercu unlu

KANLI BIÇAK, GÖSTERİLEN TAHTA MERDİVENDEN TEK BAŞINA ÇUKURA İNDİ. BAŞTA TAMANA OLMAK ÜZERE HEPSİ ÇUKURUN ETRAFINA SIRALANMIŞLARDI...
TAMAM! ŞİMDİ SEVGİLİ HAYVANLARIMI SALIN!
TAHTA PARMAKLIK GICIRDIYARAK AÇILDI VE...
TÜYLER ÜRPERTİCİ BİR MAHLUK DIŞARI ÇIKTI...
ARKASI ARKASINA YUVALARINDAN ÇIKAN ÜÇ DEV ÖRÜMCEK KORKUNÇ HIŞIRTILAR ÇIKARTARAK KANLI BIÇAĞIN BULUNDUĞU ADACIĞA DOĞRU İLERLEDİLER...
YA BUNLARI YA DA SUDAKİ TİMSAHLARI TERCİH ET!..
ZALİM. HAİN!
BİR ÖRÜMCEK GENCE YÖNELDİ...
BİR KOMANÇİ MÜCADELE ETMEDEN CAN VERMEZ!
ÖRÜMCEK YAKLAŞIRKEN KANLI BIÇAK ADETA UÇTU...
ONHEY!
VE TOTEM DİREĞİNİN YANINA ATLIYARAK ONU KANIRTTI...
TOTEM ÇATIRDIYARAK KIRILMIŞTI.
BAKIN, MUKADDES TOTEMİ SÖKTÜ.
DEVAMI GELECEK SAYIDA

KORKUSUZ GLADİYATÖR
OLAK
DROVİNA KRALININ KUTSAL SİLÂHLARINI ÇALAN OZRİK NEFORİ KRALINA SIĞINMIŞTI. OLAK VE OZRİK ARASINDA MÜSABAKA TERTİP EDİLDİ. OLAK'IN DÖVÜŞMESİ İÇİN ADAYA YÜZMESİ GEREKTİ. SUDAKİ İKİ TİMSAHI ÖLDÜRDÜ AMA ÜÇÜNCÜSÜ ONA DOĞRU GİDİYORDU...
CANAVARIN DİŞLERİNDEN ZOR KURTULDUM. TEK ÇAREM ŞURADAKİ AĞI BULMAK.
YAKALADIM! GEL BAKALIM!
ÖZRİK ALAY ETTİ...
BALIK GİBİ KAÇIYORSUN AMA TİMSAH HAKKINDAN ÇABUK GELECEK! HİÇ ÜMİTLENME!
OZRİK ERKEN SEVİNDİ. GÖRÜŞÜRÜZ!
TAM ZAMANI. HAYATIM BU AĞA BAĞLI!
AĞA DÜŞEN TİMSAH ÇIRPINDI...
YAKINDA KURTULUR. O ZAMANA KADAR ADAYA VARMALIYIM!
O SIRADA KRAL JENGOR OLANLARI SEYREDİYORDU.
İNGİLİZ TİMSAHTAN KURTULDU EFENDİM!
KORKMA! ŞİMDİ SİLÂHSIZ OLARAK ÖZRİK'İN

İŞTE GELDİM OZRİK!
GEL OLAK! ARADIĞIN KILIÇLA SENİ BEKLİYORUM!
ÇOK GÜVENME KENDİNE.
UGH!
ÇABUK KALK TI AMA MİH VERİ YERE DÜŞTÜ...
OLAK HEMEN FIRLADI...
DEMİR GÖĞÜSLÜĞÜME ÇARPTI. KENDİ KENDİNİ SERSEMLETTİ!
OOO
OZRİK AYAĞA KALKTI...
SONUN GELDİ OLAK!

OLAK OZRİK'İ YERE DÜŞÜRDÜ FAKAT KENDİSİ DE SARSILMIŞTI...
HUH! NE OLDU BANA YAHU?
SENİ KÖPEK GİBİ GEBERTİP CANAVARA ATACAĞIM!
KILIÇTAN KURTULDU.
VAY CANINA DROVİNA KILICI BENİ BİÇECEKTİ...
İYİ Kİ MİHVER DÜŞTÜ!
BUNU DA ATLATTIK! ŞİMDİ SIRA BENDE.
MİHVER ÖZRİK'İ BÖĞÜRTTÜ..
AIEEEEEEE!
BAK ŞİMDİ BENİM DE SİLÂHIM VAR GEL HADİ!
OZRİK CANAVARCA SALDIRDI...
TEKRAR SÖYLÜYORUM. DROVİNAYA KILIÇLA DÖNEMİYECEKSİN!

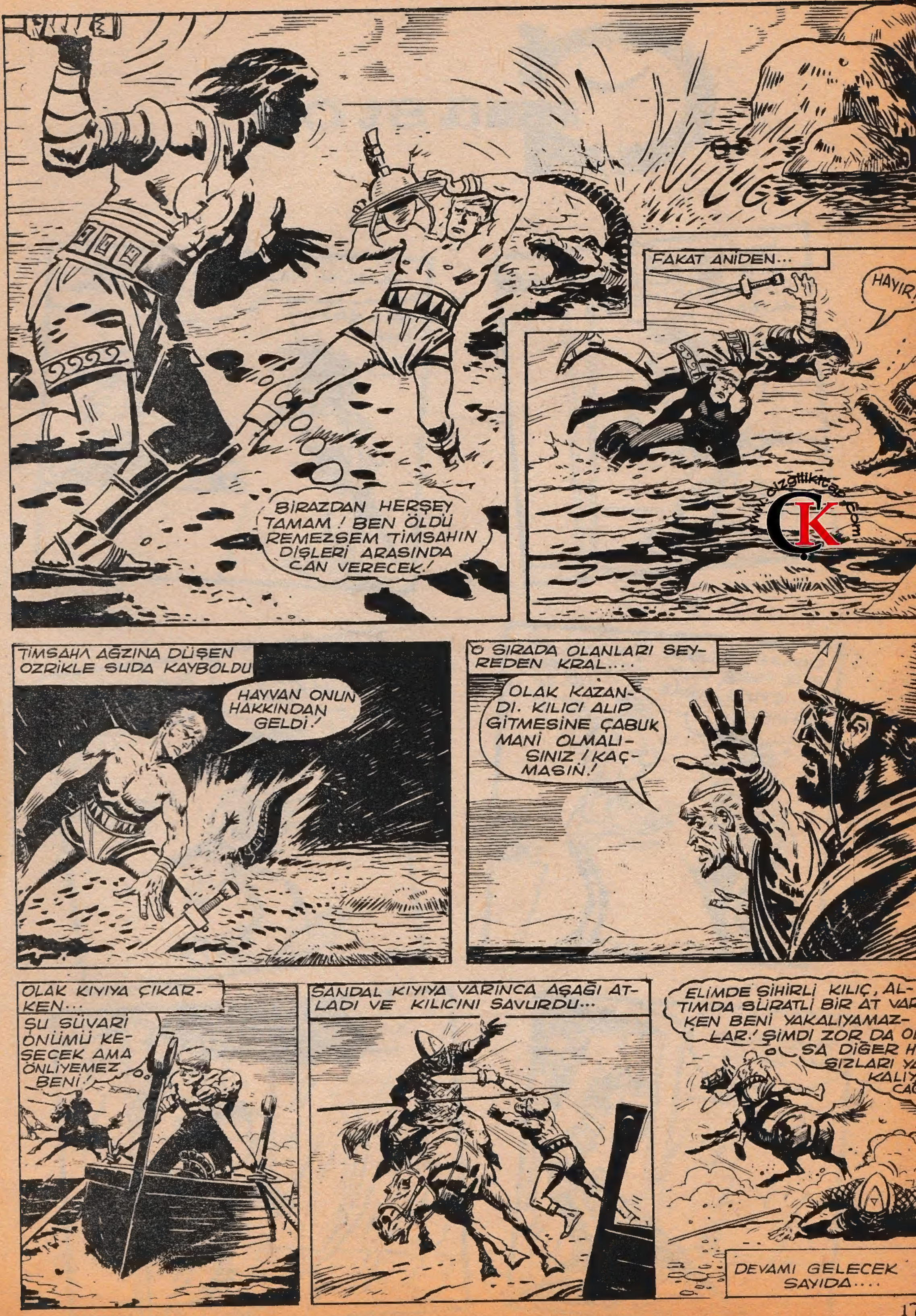
BİRAZDAN HERŞEY TAMAM! BEN ÖLDÜ REMEZSEM TİMSAHIN DİŞLERİ ARASINDA CAN VERECEK!
FAKAT ANİDEN...
HAYIR
TİMSAHA AĞZINA DÜŞEN OZRİKLE SUDA KAYBOLDU
HAYVAN ONUN HAKKINDAN GELDİ!
O SIRADA OLANLARI SEYREDEN KRAL....
OLAK KAZANDI. KILICI ALIP GİTMESİNE ÇABUK MANİ OLMALISINIZ! KAÇMASIN!
OLAK KIYIYA ÇIKARKEN...
ŞU SÜVARİ ÖNÜMÜ KESECEK AMA ÖNLİYEMEZ BENİ!
SANDAL KIYIYA VARINCA AŞAĞI ATLADI VE KILICINI SAVURDU...
ELİMDE SİHİRLİ KILIÇ, ALTIMDA SÜRATLİ BİR AT VAR KEN BENİ YAKALIYAMAZLAR! ŞİMDİ ZOR DA O SA DİĞER H SIZLARI YA KALIY CA
DEVAMI GELECEK SAYIDA....

Gaston

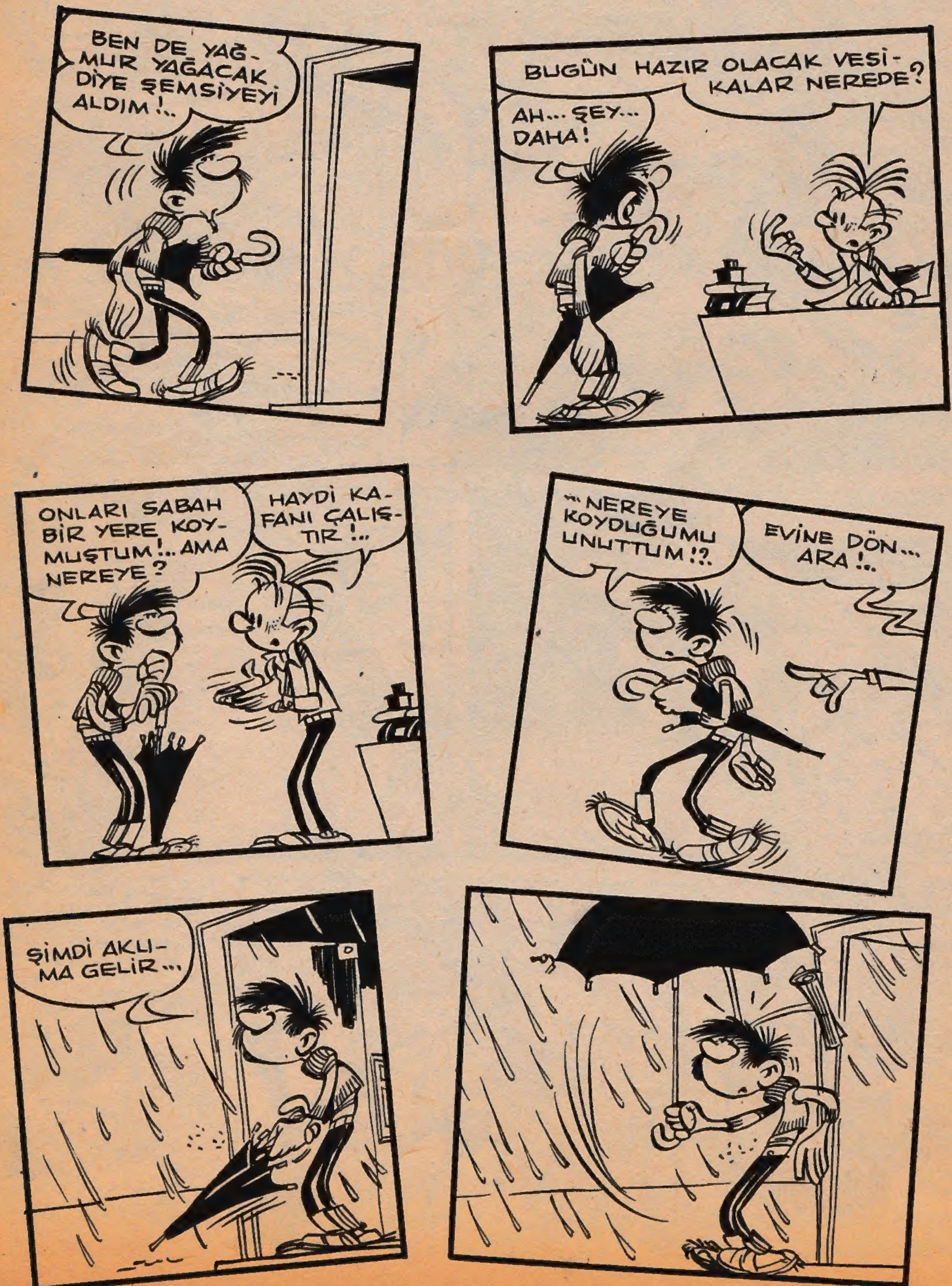
BEN DE YAĞMUR YAĞACAK DİYE ŞEMSİYEYİ ALDIM !..
BUGÜN HAZIR OLACAK VESİKALAR NEREDE?
AH... ŞEY... DAHA!
ONLARI SABAH BİR YERE KOYMUŞTUM !... AMA NEREYE?
HAYDİ KAFANI ÇALIŞTIR !...
... NEREYE KOYDUĞUMU UNUTTUM !?.
EVİNE DÖN... ARA !..
ŞİMDİ AKLIMA GELİR...

Kung - Fu

Amerika'daki uzun yürüyüşünde birçok tehlike atlatır Japon Kung Fu'cusu Caine. Günler süren yürüyüşü onu vahşi batıda bir köye sürükler...

SERSEM! UYANDIRDIN ONLARI....
BANKANIN GİRİŞİN DE MACE DELANEY VURULMUŞTU...
MEL-UN!
URRRG!
AAAH!
YAKALADINIZ.
OKEY, TESLİM OLUYORUM!
TAMAM YAKALADINIZ. BIRAKIN GİDELİM!
HAYIR!
TESLİM OLDU. ASALIM ONU!
HAYDİ, AĞACA ASALIM!
DURUN! DAHA ÇOCUK O. HAYATI İÇİN BİR ŞANS DAHA VERİN!
ÇİNLİ DE ONLARDAN! ONU DA BERABER ASALIM!